



I TRIATLON SUPERSPRINT DE CLUBES

SÁBADO 15:00

I TRIATLON SUPERSPRINT RELEVOS

DOMINGO 09:30

3 Y 4 DE SEPTIEMBRE

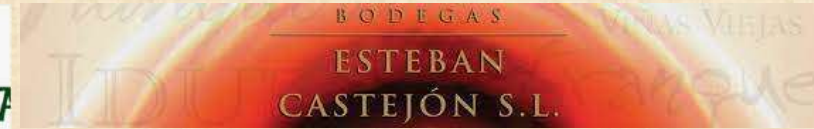

campingred  
Lago Resort

CAMPING Y ALOJAMIENTO DE CONFIANZA

la  
*Sobresaliente*  
Calatayud

hotel\*\*\*  
*Rio Piedra*



Balneario Sicilia

LA CASA DEL RIO



Balneario Serón  
\*\*\*



# CONTE NIDO



## DOSSIER DEL TRIATLETA

01 SALUDO

02 REGLAMENTO

03 PROGRAMA

04 BOLSA DEL  
CORREDOR

05 CIRCUITOS

06 MEDIDAS DE  
SEGURIDAD

07 TURISMO Y OCIO

V  
V  
SALUDO

**Muchas vivencias y mucho triatlón.**

Son las premisas con las que hemos querido lanzarnos a organizar este triatlón que nace en un entorno espectacular como es la zona del Pantano de La Tranquera.

Un modelo de competición novedoso en Aragón, siguiendo la apuesta de la Federación Española de Triatlón unido a una serie de actividades dirigidas a familiares y acompañantes de los deportistas, completan un fin de semana redondo.

Para todo ello, contamos con el apoyo de la Federación Aragonesa de Triatlón y todo el trabajo de Comarca de Calatayud.

Nuestro único objetivo es afianzar esta prueba en calendario y dar a conocer la maravillosa zona que rodea esta amplia extensión de agua, ofreciendo infinidad de opciones ocio/deportivas, gastronómicas a lo que hay que sumar una oferta de alojamiento sin igual con todas las opciones disponibles.

- BIENVENIDOS -



La competición se rige de forma general por el **Reglamento de Competiciones de la Federación Española de Triatlón** vigente, siendo los jueces de la FATRI los competentes para la regulación de la competición.

Los **organizadores** de la competición son el club Duatlón Calatayud y Federación Aragonesa de Triatlón.

#### Categorías y premios.

a) Se establece la **categoría ELITE** en la que entrarán a formar parte un equipo (A) de todos los clubes federados que presenten equipo y se establecerá categoría masculina y femenina.

b) Existirá una **categoría OPEN** en la que quedarán englobados todos aquellos equipos que no pertenezcan a la categoría ELITE. Estos son equipos B, C... con integrantes federados, equipos mixtos y aquellos que mezclen miembros federados y no federados.

#### Inscripciones.

Las inscripciones se realizarán a través de la web [www.triatlonaragon.org](http://www.triatlonaragon.org) hasta el MARTES 30 de AGOSTO a las 23:59h. No se aceptarán inscripciones a partir de esa fecha. La inscripción está limitada a 75 equipos por riguroso orden de inscripción. La edad mínima para participar deportistas de categoría Juvenil.

Equipos ELITE y OPEN 90€ hasta el 15 de agosto a las 23:59 y 120€ del 15 al 30 de agosto a las 23:59.

En aquellos equipos en los que exista algún integrante no federado se deberán abonar 8€ por participante sin ficha federativa en concepto de seguro diario.

Existen unas **Condiciones Generales de Inscripción** que pueden ser consultadas durante el proceso, y al finalizar la inscripción.

#### Cancelaciones.

Las inscripciones canceladas hasta el 15 de agosto, se devolverán al 50%. A partir de esa fecha no se atenderán devoluciones.

#### La inscripción es por equipo, no se realizarán de manera individual.

Alineaciones. Antes del miércoles 30 de agosto a las 23:59h se realizará obligatoriamente la comunicación de la alineación definitiva de los equipos rellenando el formulario facilitado en la web de inscripciones de la FATRI en [www.triatlonaragon.org](http://www.triatlonaragon.org).

#### Reglamento general:

a) Solo se podrá inscribir un equipo ELITE por club.

b) Los equipos (elite y OPEN) estarán compuestos por un máximo de seis corredores y un mínimo de dos deportistas el sábado y de cuatro deportistas en la competición del domingo.

c) Los equipos que tengan todos sus integrantes federados se considerará como equipo federado. Si un equipo tiene algún integrante no federado, se considerará equipo no federados.

d) Los equipos que tengan alguno de sus integrantes no federado deberá competir en la categoría OPEN y se les proveerá de licencia de un día al deportista sin licencia federativa.

f) Se podrán combinar dentro del mismo equipo, deportistas de las diferentes categorías que podrían tomar parte en una competición individual sobre la misma distancia descrita en el Reglamento de Competiciones de la Federación Española de Triatlón (FETRI).

g) Los equipos deben llevar durante toda la competición el uniforme del club que será el mismo para todos los componentes del equipo.

h) En cuanto a uniformes diferentes del mismo equipo se tenderá la aprobación de dicha uniformidad por parte del delegado técnico o juez responsable de la prueba.

i) Los componentes de un equipo pueden ayudarse entre sí (ejemplo: empujando, tirando o cargando con un compañero), siempre por sus propios medios y sin usar ayudas exteriores solo en la competición del domingo.

j) En los equipos formados por 5 o 6 deportistas, queda a potestad del capitán elegir en qué tanda correrá cada pareja.

k) El modelo de competición será PROTOUR, realizándose tres tandas clasificatorias en las que se correrá un triatlón supersprint y una última manga final en la que se correrán dos triatlones supersprint consecutivos en formato eliminación (5 últimos por segmentos eliminados).

l) Se clasifican los 10 primeros de cada manga (30 en total) a los que se les sumará los 10 mejores tiempos siguientes de las 3 mangas.

#### Puntuaciones para clasificación

Se puntuará en cada una de las tandas de carrera (3 mangas clasificatorias y la final.)

La clasificación final será la suma de los puntos obtenidos en todas las carreras.

La puntuación máxima será la equivalente al número de equipos inscritos.



## Reglamento general TRIATLON SUPERSPRINT DE CLUBES

- a) Solo se podrá inscribir un equipo ELITE por club.
- b) Los equipos (ELITE y OPEN) estarán compuestos por un máximo de seis corredores y un mínimo de dos deportistas.
- c) Los equipos que tengan todos sus integrantes federados se considerara como equipo federado. Si un equipo tiene algún integrante no federado, se considerara equipo no federado.
- d) Los equipos que tengan alguno de sus integrantes no federado deberá competir en la categoría OPEN y se les proveerá de licencia de un día al deportista sin licencia federativa.
- f) Se podrán combinar dentro del mismo equipo, deportistas de las diferentes categorías que podrían tomar parte en una competición individual sobre la misma distancia descrita en el Reglamento de Competiciones de la Federación Española de Triatlón (FETRI).
- g) Los equipos deben llevar durante toda la competición el uniforme del club que será el mismo para todos los componentes del equipo.
- h) En cuanto a uniformes diferentes del mismo equipo se tenderá la aprobación de dicha uniformidad por parte del delegado técnico o juez responsable de la prueba.
- i) Los componentes de un equipo **NO** pueden ayudarse entre sí (ejemplo: empujando, tirando o cargando con un compañero).
- j) En los equipos formados por 5 o 6 deportistas, queda a potestad del capitán elegir en qué tanda correrá cada pareja. En los demás supuestos se colocarán las parejas según criterio de organización para compensar las tandas clasificatorias.
- k) El modelo de competición será PROTOUR, realizándose tres tandas clasificatorias en las que se correrá un triatlón supersprint y una última manga final en la que se correrán dos triatlones supersprint consecutivos en formato eliminación (5 últimos por segmentos eliminados).
- l) Se clasifican los 10 primeros de cada manga (30 en total) a los que se les sumará los 10 mejores tiempos siguientes de las 3 mangas.
- m) Se ajustarán las tandas clasificatorias al número de participantes inscritos y se realizarán salidas diferenciadas en tiempo entre ELITE y OPEN.

### Puntuaciones para clasificación

Se puntuará en cada una de las tandas de carrera ( 3 mangas clasificatorias y la final.)

La clasificación final será la suma de los puntos obtenidos en todas las carreras.

La puntuación máxima se ajustará al número de participantes.



# ◀◀ SUPERSPRINT CADETE SÁBADO

## Reglamento general TRIATLON SUPERSPRINT CADETE

La competición se rige de forma general por el Reglamento de Competiciones de la Federación Española de Triatlón vigente, siendo los jueces de la FATRI los competentes para la regulación de la competición.

Formato de supersprint individual en distancias 300m natación, 5km bici carretera y 1,5km corriendo.

Se realizarán dos salidas, masculina y femenina separadas en base a lo dictado por el delegado.

Podrán competir aquellos deportistas en categoría CADETE

HORARIOS: La salida se llevará a cabo una vez finalizada la final de la categoría femenina 18:30 aprox.

Las inscripciones se realizaran a través de la web [www.triatlonaragon.org](http://www.triatlonaragon.org) hasta el MARTES 30 de AGOSTO a las 23:59h. Estarán limitadas a un máximo de 100 participantes en estricto orden de inscripción.

El precio de la inscripción será de 10€ para deportistas federados y de 18€ para no federados incluyendo el seguro obligatorio.

PREMIOS: Habrá podio para los tres primeros clasificados masculino y femenino.



## Reglamento general TRIATLON SUPERSPRINT RELEVOS LA TRANQUERA

- a) Solo se podrá inscribir un equipo ELITE por club.
- b) Los equipos (ELITE y OPEN) estarán compuestos por cuatro deportistas.
- c) Los equipos que tengan todos sus integrantes federados se considerara como equipo federado. Si un equipo tiene algún integrante no federado, se considerara equipo no federado.
- d) Los equipos que tengan alguno de sus integrantes no federado deberá competir en la categoría OPEN y se les proveerá de licencia de un día al deportista sin licencia federativa.
- f) Se podrán combinar dentro del mismo equipo, deportistas de las diferentes categorías que podrían tomar parte en una competición individual sobre la misma distancia descrita en el Reglamento de Competiciones de la Federación Española de Triatlón (FETRI).
- g) Los equipos deben llevar durante toda la competición el uniforme del club que será el mismo para todos los componentes del equipo.
- h) En cuanto a uniformes diferentes del mismo equipo se tenderá la aprobación de dicha uniformidad por parte del delegado técnico o juez responsable de la prueba.
- i) Los componentes de un equipo **SI** pueden ayudarse entre sí (ejemplo: empujando, tirando o cargando con un compañero).
- j) Queda a potestad del capitán decidir el orden de salida de las parejas.
- k) El modelo de competición será relevos por pareja. Se denominarán las dos parejas como A y B. La pareja A realizará un supersprint completo, al pasar por meta recogerá a la pareja B y ambas realizarán un segundo supersprint. En el segundo paso por meta, la pareja A se queda y la pareja B realizará el tercero y último supersprint.
- l) La clasificación final vendrá dada por el tiempo acumulado por el equipo en hacer los 3 supersprint.
- m) Se realizarán salidas diferenciadas en tiempo entre ELITE y OPEN.

### Inscripciones

Equipos ELITE y OPEN 60€ hasta el 15 de agosto a las 23:59 y 90€ del 15 al 30 de agosto a las 23:59.



## Reglamento general TRIATLON SUPERSPRINT RELEVOS LA TRANQUERA CADETE

Se aplica el reglamento de las categorías absolutas del domingo, con las siguientes variaciones:

- Dada la limitación existente en cuanto a distancias en base a lo dictado por la Federación Española de Triatlón, los equipos serán de 3 integrantes, realizándose el supersprint de forma individual y pasando a ser un relevos 1x1.
- Los precios para categoría CADETE son de 30€ para equipos federados y de 50€ para los no federados incluyendo el seguro de día.
- La salida en categoría CADETE se realizará una vez finalizada la prueba absoluta, esto es las 12:00 aproximadamente.

# « DÓNDE APUNTARSE

Las inscripciones se realizarán directamente en la web de la Federación Aragonesa de Triatlón.

SABADO

DOMINGO

The screenshot shows the website's 'Calendario de competiciones' for September 2021. A red circle highlights the event 'TRIATLÓN DE INSCRIPCIÓN POR EQUIPO LA MANAGROSA' on Saturday, September 11th. A red arrow points from this event to the runner in the adjacent image.

Septiembre de 2021	Lunes	Martes	Miércoles	Jueves	Viernes	Sábado	Domingo
1	2	3	4	5	6	7	8
9	10	11	12	13	14	15	16
17	18	19	20	21	22	23	24
25	26	27	28	29	30		



# PROGRAMA >>

## BRIEFING ON-LINE

- >> Se fijará una fecha y hora para la presentación y resolución de dudas con los clubes.

## RECOGIDA DORSALES

- >> Zona de presa Embalse de la Tranquera

SÁBADO: De 09:00 a 14:00

DOMINGO: De 08:00 a 09:00

## SÁBADO 3 SEPTIEMBRE

- >> 14:00 Apertura del Área de Transición
- >> 14:45 Cierre Área de Transición
- >> 14:50 Triatlétas en boxes - Cámara de llamadas
- >> 15:00 1ª Salida ÉLITE MASCULINA
- >> 15:01 1ª Salida OPEN MASCULINA
- >> 15:02 1ª Salida ÉLITE FEMENINA
- >> 15:03 1ª Salida OPEN y POPULAR FEMENINA
- Se ajustarán las mangas posteriores a + 30 min.-
- >> 16:30 Salida SUPERSPRINT CADETE
- >> 17:00 Salida Final Elite MASCULINO (o finalización Cadete)
- >> 17:40 Salida Final Elite FEMENINA
- >> 18:20 Salida Final Open MASCULINO
- >> 19:00 Salida Final Open FEMENINA

## TIEMPOS DE CORTE

- >> Se establece un tiempo de corte para poder comenzar el último parcial a pie de 30 minutos a contar desde el momento de cada salida. Es decir, cada deportista contará con 30 minutos para completar el parcial de natación (300m) y el de bicicleta (5km)

## DOMINGO 4 SEPTIEMBRE

- >> 08:30 Apertura del Área de Transición
- >> 09:15 Cierre Área de Transición
- >> 09:20 Triatlétas en boxes - Cámara de llamadas
- >> 09:30 Salida ÉLITE MASCULINA
- >> 09:32 Salida OPEN MASCULINA
- >> 09:35 Salida ÉLITE FEMENINA
- >> 09:37 Salida OPEN FEMENINA
- >> 12:00 FINAL DE CARRERA
- >> 12:05 Salida SUPERSPRINT RELEVOS CADETE
- >> 14:30 Entrega de premios y comida en Carenas



# BOLSA DEL CORREDOR >>

CADA EQUIPO RECIBIRÁ UNA BOLSA CON  
EL SIGUIENTE MATERIAL.

- >> Detalles de nuestros patrocinadores
- >> Gorro de natación
- >> Dorsal para la competición  
*\*\*está prohibido nadar con el dorsal*
- >> Imperdibles
- >> Las siguientes pegatinas:
  - 1 tija bici
  - 1 mochila-guardarropa
  - 2 casco bici

## CHIP

- >> Se dispondrá de cronometraje por chip. A todos aquellos que no dispongan de uno, se les facilitará el día de la carrera.  
*\*\*el chip debe ir en el tobillo durante toda la carrera y debe ser devuelto al terminar.*



# SEGMENTO1 >> NATACIÓN



## 300m

### >> TRAZADO DE NATACIÓN

(300 m.)

Salida en formato clásico, a una vuelta.

El recorrido estará acotado con boyas y piragüistas en todo momento.

### >> EQUIPAMIENTO

El uso del neopreno se decidirá 1 hora antes del comienzo.

Gorro con dorsal (suministrado la organización)

### >> OBLIGATORIO

Todos los triatletas en boxes a la hora fijada en la normativa (cámara de llamadas)

### >> CONSIDERACIONES

Mismo circuito para sábado y domingo. Se ajustará en distancia y distribución en base al nivel de agua, pudiendo ser simplemente un ida y vuelta.



# SEGMENTO2 >>> CICLISMO

CONDICIONES EN LAS QUE  
DEBE REALIZARSE LA PRUEBA

5km

- >> Circuito circular de 2,5km por vuelta cerrado al paso de vehículos.
- >> Dada la corta longitud del circuito, queda a potestad de la organización la utilización de vehículos para apertura y cierre de carrera.
- >> El trazado no cuenta con cruces ni accesos peligrosos.
- >> El circuito estará cerrado al tráfico en ambos sentidos de marcha. Si se compartirá el paso sobre presa entre ciclistas y deportistas en el parcial a pie.
- >> Los cruces estarán cubiertos por personal, que estará plenamente identificados con chalecos de alta visibilidad, banderín amarillo y en continuo contacto con sus responsables mediante telefonía móvil o aparatos de radio.



# SEGMENTO3 >> CARRERA A PIE

1,5km

>> El segmento de carrera a pié consistirá en dar 1 vuelta a un circuito de 1,5km kilómetros aprox. en formato ida y vuelta.

El desarrollo de la prueba discurre en su totalidad por zonas cerradas al tráfico rodado.

Se realizará un CONTROL DE PASO en el punto más lejano del recorrido.

La totalidad del parcial a pie discurre por asfalto.



# PUNTOS DE INTERÉS >>



>> **ENTREGA DE DORSALES - GUARDARROPA E INFORMACIÓN:**  
Zona contigua a transición y salida/meta

>> **PARKING**  
Dado lo limitado de la propia zona de carrera, se habilitarán espacios para poder estacionar en el periodo que dure la competición. Como opciones alternativas está el pueblo de Carenas: 2,5km o el mirador: 3km

>> **DUCHAS:**  
Se habilitarán las duchas de las piscinas municipales de Carenas



# OCIO >>

No hemos querido que La Tranquera quede simplemente como una cita más con el triatlón aragonés y por ello, hemos preparado una serie de actividades complementarias destinadas principalmente a otra parte fundamental de este mundillo como son las familias y acompañantes.

Actividades como pádel surf, kayak, visita a bodegas o las espectaculares Hoces del río Mesa e incluso una visita guiada por nuestra querida Calatayud.

Todas ellas son **gratuitas** y la inscripción será por estricto orden a la hora de apuntarse. (La inscripción debe hacerse antes de la realización de dicha actividad)

Los cupos son limitados, por lo que se agradecerá enormemente el hacer un uso responsable a la hora de apuntarse y más aún el avisar en el supuesto que no se pudiera acudir.

## AGENDA SÁBADO 3 SEPTIEMBRE

- >> Visita y degustación de vinos en bodegas Esteban Castejón (Ibdes)
- >> Hoces del Río Mesa
- >> Kayak Doble, SUP y BIG SUP

## AGENDA DOMINGO 4 SEPTIEMBRE

- >> Visita guiada por Calatayud





# MONASTERIO DE PIEDRA



Protegido por una muralla medieval que aún conserva su hermosa Torre del Homenaje, el **Monasterio de Piedra** es un lugar único. En él podrás visitar un auténtico monasterio cisterciense del siglo XIII donde la historia está presente en cada estancia, a la vez que un espectacular Parque Jardín Histórico del siglo XIX, con innumerables cascadas y una exuberante flora.

El **Parque, Jardín Histórico, del Monasterio de Piedra**, ofrece un espectacular recorrido a través de una exuberante naturaleza. Un paisaje sorprendente donde caminos y senderos cruzan cascadas, arroyos, lagos y grutas, a la sombra de árboles centenarios y una excepcional vegetación.

Su insólito emplazamiento geológico alimentado por el **Río Piedra**, configura un espacio único con una asombrosa variedad de flora y fauna. No por casualidad se creó aquí hace 150 años la primera piscifactoría de España, y está considerado un ecosistema de extraordinaria riqueza biológica.



## OFERTA ESPECIAL PARA DEPORTISTAS

>> 20% Descuento en entrada a Parque y Monasterio para deportista y 2 acompañantes (Válido del 1 al 6 de septiembre)

>> <https://monasteriopiedra.com/>





# SABADO >>



## VISITA Y DEGUSTACIÓN BODEGAS

- >> Visita y degustación de vinos en bodegas Esteban Castejón (Ibdes)
- >> Pase 1: 10:00 / Pase 2: 12:00
- >> Capacidad: 20 personas por pase
- >> Punto de encuentro en las mismas bodegas

C. Portada, 13, 50236 Ibdes, Zaragoza

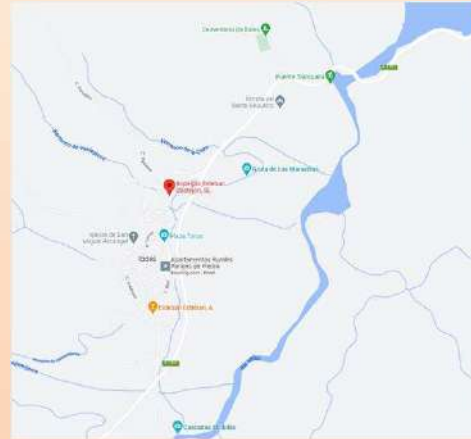

Bodegas y viñedos ubicados en Ibdes, con más de 30 años de antigüedad y dedicados fundamentalmente al cultivo de la garnacha.

3 generaciones dedicadas al cultivo y elaboración del vino y cuya pasión quedará plasmada en una visita en la que se recorrerá toda la historia, instalaciones y se completará con una cata de sus últimas creaciones.



# SABADO >>



## HOCES DEL RÍO MESA CON JORDI

- >> Espectacular recorrido por los parajes del Río Mesa (1'30 horas aprox.)
- >> Hora: 10:00
- >> Capacidad: 40 personas
- >> Salida: Santuario Virgen de Jaraba

50237 Jaraba, Zaragoza

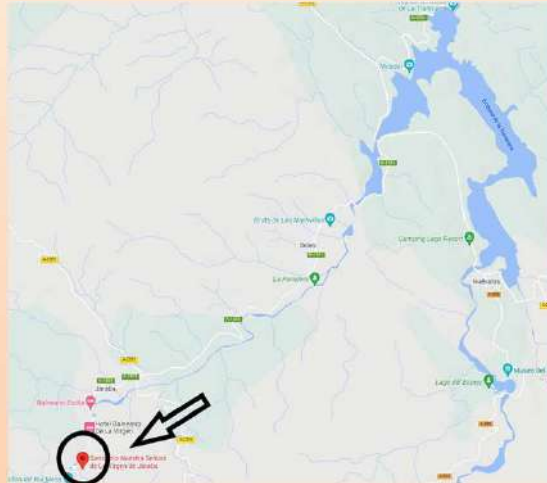

Un recorrido corto pero intenso, tal y como lo define Jordi Pérez, el encargado de enseñarnos este paraje espectacular. Durante una hora y media podréis disfrutar de los miradores en lo alto de los barrancos y del vuelo de las aves características de la zona como el buitre blanco y negro.

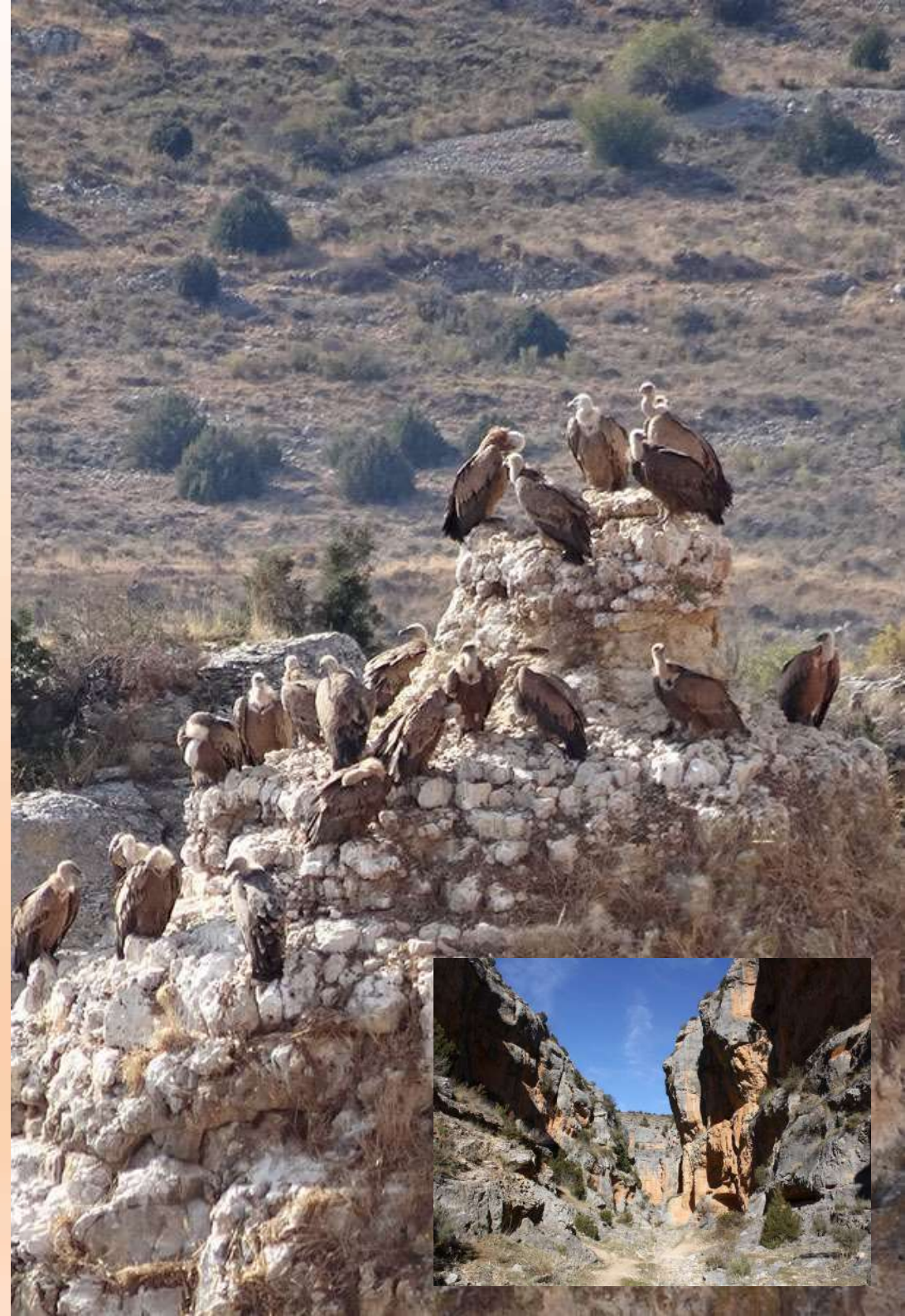

# SABADO >>

## KAYAK DOBLE, SUP Y BIG SUP

- >> Actividad deportiva de Kayak, Sup y Big Sup en el pantano
- >> Pase 1: 10:00 / Pase 2: 12:00
- >> Capacidas: 8 pax. por modalidad y pase (24 en total por turno)
- >> Salida: Zona de Presa o Merendero Cañizos (a confirmar)

Edad mínima para Kayak: 10 años

Edad mínima para Sup y Big Sup: 12 años

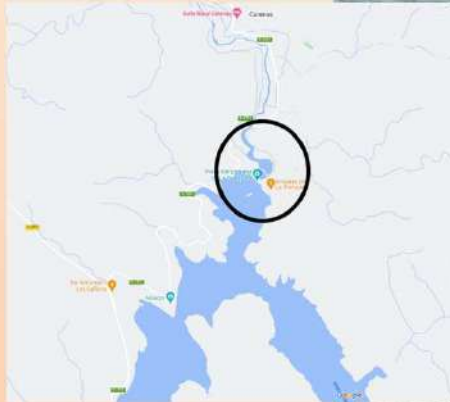

Podéis disfrutar en familia o con amigos de una actividad de Kayak, SUP y BIG SUP navegando por zona por la que discurrirá la carrera y disfrutando de la parte navegable del Pantano de La Tranquera, pudiendo elegir cualquiera de las tres modalidades disponibles.



# DOMINGO >>

## VISITA GUIADA POR CALATAYUD

- >> Visita guiada por Carlos de Lafuente (2h.)
- >> Hora: 17:00
- >> Capacidad: 35 pax.
- >> Salida: Plaza de España (Calatayud)

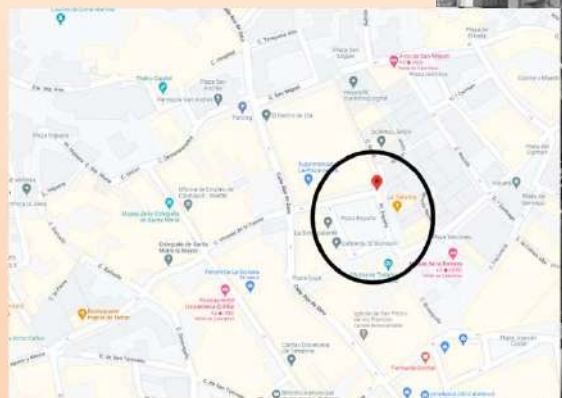

Para completar el fin de semana, os ofrecemos un paseo divertido y cultural por nuestra Calatayud de la mano de Carlos de Lafuente. En él os desgranará de manera magistral la gran historia que rodea nuestra ciudad con pinceladas de anécdotas y leyendas.



# ALOJAMIENTOS >>

Queremos que vengáis no solo a disfrutar del deporte, también que podáis pasar un fin de semana en familia, en equipo y entre amigos.

Por ello, hemos querido que la hostelería presente en la zona se vuelque con este proyecto. Una zona en la que tenemos una oferta inmensa de alojamientos que cubren todas las necesidades que se puedan tener: **Campings totalmente equipados, hoteles, casas rurales y balnearios.**

## ALOJAMIENTOS OFICIALES

- >> Camping Lago Park (Nuévalos)
- >> Apartamentos Segeda (Calatayud)
- >> Casa Rural Manubles (Bijuesca)
- >> Hotel Río Piedra (Nuévalos)
- >> Balneario Sicilia (Jaraba)
- >> Balneario Alhama (Alhama de Aragón)
- >> La Casa del Río (Llumes)
- >> Casa Rural Mundobriga (Munébrega)



# CAMPING LAGO PARK ➤

## Camping y caravanning

Las parcelas se hallan sobre la ladera de una montaña que mira sobre el pantano de La Tranquera. Hay parcelas para caravanas, autocaravanas y tiendas, el suelo es de gravilla fina, nuestro clima no es bueno para el césped, pero hay abundante vegetación que proporciona una agradable sombra en verano. Hay baños con agua caliente gratuita.

## Bungalows y alojamiento

En Lago Resort disponemos de bungalows de madera, apartamentos y mobil homes. Estos alojamientos se hallan distribuidos en distintas zonas del camping según su tipo y son de estilo rústico, integrados con el entorno natural donde se halla el camping. Incluyen en su precio las sábanas y toallas y tienen algún sistema de calefacción, televisión, vajilla y menaje de cocina.

## OFERTA DEPORTISTAS Y ACOMPAÑANTES

- >> **Ubicación:** Ctra. Alhama de Aragón, s/n 50210 NUÉVALOS - ZARAGOZA
- >> **Descuento del 20% para alojamientos durante el fin de semana**
- >> **Web:** <https://www.lagoresort.com/>





## APARTAMENTOS SEGEDA ➤

### OFERTA DEPORTISTAS Y ACOMPAÑANTES

- >> **Ubicación:** C/ EMILIO GIMENO 22 de Calatayud
- >> **Descuento del 5%** (llamar para código descuento)
- >> **Web:** <https://www.segedat.es/>

Apartamentos turísticos situados en Calatayud, cerca del centro y en una zona tranquila contigua a la estación de AVE.

Todos cuentan con todas las facilidades, servicios y equipamiento completo, como fibra óptica y electrodomésticos, pudiendo encontrar apartamentos de entre 2 y 5 habitaciones.





## CASA RURAL MANUBLES



### OFERTA DEPORTISTAS Y ACOMPAÑANTES

- >> **Ubicación:** C. Virgen Uno, 18, 50316 Bijuesca, Zaragoza
- >> **Posibilidad de alquilar por habitaciones y descuento del 10%**
- >> **Web:** <https://casaruralmanubles.com/>

**Casa Rural Manubles en Bijuesca (Zaragoza)** es un edificio de construcción tradicional de tres plantas que data del año 1872, actualmente rehabilitada en base a criterios, en los que hemos respetado su estructura y distribución original, típicos de la arquitectura tradicional aragonesa y más concretamente de esta zona.

En toda la casa rural la protagonista es la vigüería de madera original, así como aperos de labranza, vasijas de barro y otros útiles ya en desuso propios de las casas de campo o labranza. Así como muebles y útiles reciclados.

Desde las habitaciones de la casa se contemplan unas magníficas vistas al caserío y los cerros que rodean **la localidad de Bijuesca, Comarca de Calatayud.**

Nuestra **casa rural en Bijuesca** dispone de seis dormitorios; dos con dos camas; tres con cama de matrimonio (dos de ellas con baño privado); y una con cuatro camas individuales sin baño. Dos baños completos, calefacción central. También tiene a su disposición una cocina totalmente equipada, dos comedores y un salón con televisión, patio exterior con barbacoa y una gran terraza con pérgola de obra y zona de comedor.

**Nuestro alojamiento rural está preparado para un máximo de 14 personas**





## CASA RURAL MUNDOBRIGA >>

Se trata de una Casa con una antigüedad de más de 500 años y más de 1000 m<sup>2</sup> de superficie en la que están ubicados los apartamentos África y Asia de 2 habitaciones cada uno, y las suite con jacuzzi Oceanía y América.

Pero donde se encuentra el verdadero encanto de la casa es en **la magia de su decoración**, no te dejará indiferente. Descubre el exotismo de Asia, déjate seducir por África desconocida, desconecta en la lejana Oceanía y recuerda otro tiempo en la elegante América.

Además de estas estancias la Casa dispone:

- Gran comedor con cocina y baño en planta baja.
- Sala de juegos.
- Jardín con barbacoa.
- Piscina privada.
- Biblioteca.
- Torreón.
- Solárium.
- Bodega con futbolín y billar gratuitos.

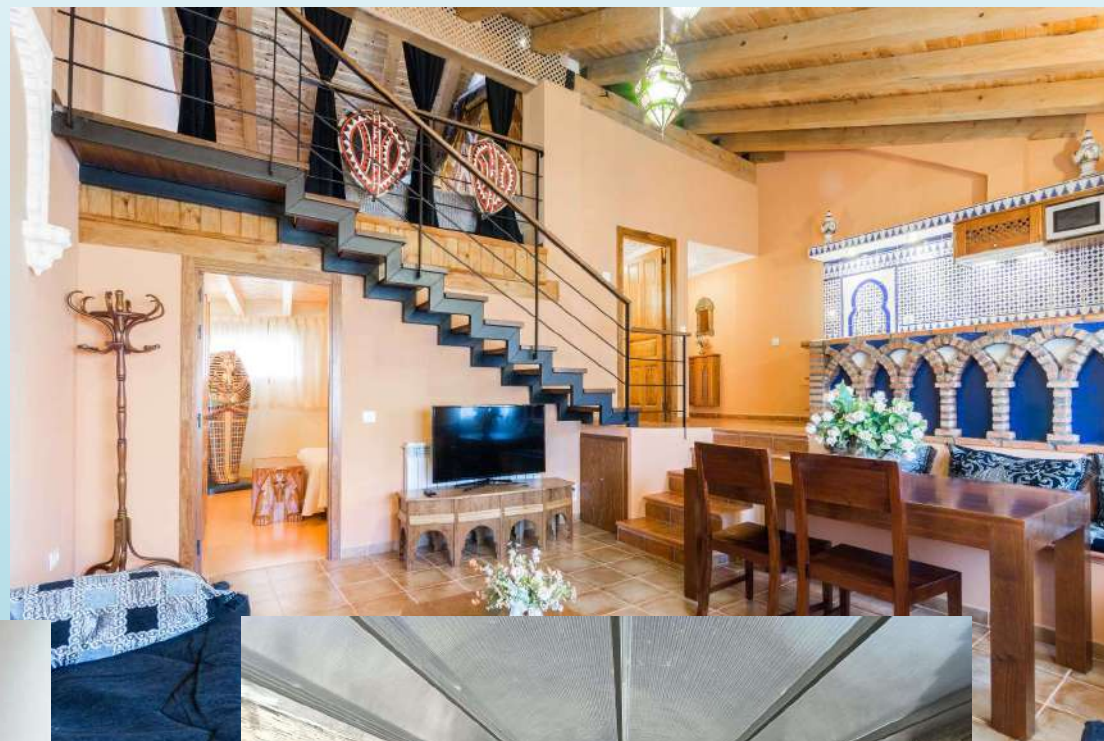

## OFERTA DEPORTISTAS Y ACOMPAÑANTES

>> **Ubicación:** C/ Mártires, 11 Munébrega, Zaragoza, España 50219

>> **10% Descuento sobre tarifa WEB**

>> **Web:** <https://www.mundobriga.com/>

Contacto: Marta Villar. Telefono 608406364



## HOTEL RÍO PIEDRA >>

Acogedor Hotel ubicado en el municipio de Nuévalos, rodeado de parajes singulares. Cuenta con la apacible tranquilidad y los indudables encantos que le caracterizan al estar a tan solo 2 kilómetros del Parque Natural del Monasterio de Piedra.

Hotel con Tradición Familiar, fundado en 1955 por Miguel Lozano Pérez y que en la actualidad esta regentado por la tercera generación, poniendo todos ellos su entusiasmo y empeño para conseguir satisfacer al cliente. Aquí podrá disfrutar de Vacaciones y Fines de Semana con su Familia o Allegados, además de celebrar Fechas Importantes, Banquetes o reunirse con su Empresa en nuestras diferentes salas. El Hotel incorpora todas las comodidades de hoy en día, manteniendo su encanto de antaño. El reposo, la tranquilidad y disfrutar de nuevas experiencias están asegurados.

**Nuestro Restaurante** ofrece **gastronomía con sabor local** y permite disfrutar una excelente comida, por ello es el punto de reunión de huéspedes y conocedores de la buena mesa. La **diversidad de la gastronomía tradicional, como las nuevas tendencias** pueden ser degustadas en el más acogedor ambiente, utilizando en la elaboración de sus platos una buena selección de productos del mercado y con la utilización de las mejores materias primas, todo ello acompañado por una seleccionada carta de vinos. Sin lugar a dudas, el Restaurante Río Piedra es una apuesta gastronómica segura.



## OFERTA DEPORTISTAS Y ACOMPAÑANTES

- >> **Ubicación:** Ctra. Monasterio de Piedra S/N Nuévalos 50210 (Zaragoza)
- >> **5 % Descuento restaurante, habitación elegida y desayuno incluido**
- >> **Web:** <https://hotelriopiedra.com/>

Contacto: Clemente Lorcás (675565992) – [reservas@hotelriopiedra.com](mailto:reservas@hotelriopiedra.com)

## BALNEARIO SICILIA

El Hotel Balneario Sicilia de Jaraba Es famoso por las aguas mineromedicinales de su balneario que se encuentra en perfecta armonía y equilibrio con el entorno que surte de agua a sus instalaciones. De este modo, el hotel garantiza una experiencia única donde la tónica general es el bienestar y la tranquilidad en su seno. Para completar aún más tu extraordinaria estancia en este hotel balneario, cuentan con unos programas termales y masajes manuales que se amoldan a tus necesidades de salud, relajación y belleza gracias a su dilatada experiencia en el campo del bienestar personal.

Al atento servicio de todo su personal hay que sumar todas las instalaciones termales, entre las que se cuentan el jardín termal, la cueva termal y el centro de estética termal. Además, no podemos olvidar sus comedores y bar-cafetería. Los más deportistas también pueden hacer uso del gimnasio, de la piscina exterior y de a pista de tenis, o dar agradables caminatas por los más de 80.000 metros cuadrados de arboledas y jardines.

### OFERTA DEPORTISTAS Y ACOMPAÑANTES

- >> **Ubicación:** Carretera Calmarza, km0 50327 Jaraba (Zaragoza)
- >> **10% Descuento en alojamiento y circuitos termales**
- >> **Web:** <https://www.balneariosicilia.com/>



## BALNEARIO ALHAMA >>

El Hotel Balneario Alhama de Aragón ofrece conexión WiFi gratuita, spa y piscinas cubierta y al aire libre. Se encuentra cerca de las aguas termales de la ciudad balneario de Alhama de Aragón.

El hotel dispone de aparcamiento gratuito al aire libre y se encuentra a 25 km de Calatayud y de la estación del tren de alta velocidad AVE. Esta histórica ciudad cuenta con famosos edificios de arquitectura mudéjar y una fortaleza morisca. Las habitaciones del Hotel Balneario Alhama de Aragón son cómodas y luminosas.

Tienen aire acondicionado y también se ofrecen algunas habitaciones adaptadas para personas de movilidad reducida.

El hotel cuenta con restaurante, bar, jardín y recepción 24 horas con servicio de cambio de divisa.

El spa del hotel incluye sauna y bañera de hidromasaje. También se ofrecen masajes y tratamientos de belleza.

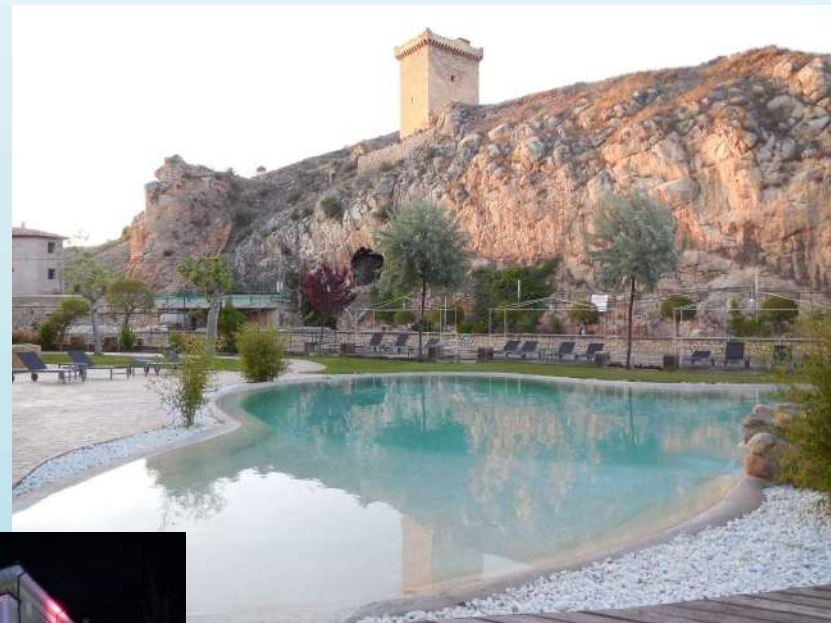

## OFERTA DEPORTISTAS Y ACOMPAÑANTES

- >> **Ubicación:** C/ San Roque 1-6 · 50230 · Alhama de Aragón · Zaragoza
- >> **10% Descuento en alojamiento y circuitos termales**
- >> **Web:** <https://www.hotelbalnearioalhamadearagon.com/>

# LA CASA DEL RIO



## OFERTA DEPORTISTAS Y ACOMPAÑANTES

- >> **Ubicación:** Cam. Letra a Llumes, B, 50213 Granja Llumes, Zaragoza
- >> **10% Descuento en alojamiento**
- >> **Web:** <http://www.lacasadelmonteylacasadelriollumes.com>

La Casa del Río en Llumes (Zaragoza). Es un alojamiento rural tranquilo y agradable con tres habitaciones de matrimonio más un sofá cama, baño, salón-cocina y terraza. En la zona exterior dispone también de una pérgola completa para comer y zona de sofás para relax, rodeada de 125 metros de césped natural. Se admiten mascotas.

Alojamiento de uso turístico para 6-8 personas.

La casa dispone de WIFI.



# OFERTAS BALNEARIOS >>

## OFERTA DEPORTISTAS

- >> **Balnearios:** Alhama, La Virgen, Paracuellos y Sicilia
- >> **10% Descuento en tratamientos y circuitos**
- >> **Web:** <http://balneariosdearagon.com/>

El conjunto de balnearios formados por Balneario de Alhama, La Virgen, Paracuellos, Sicilia y Serón han querido apoyar a los participantes ofreciendo un descuento en todos los tratamientos y circuitos termales.



Balneario Sicilia 

Balneario Serón   
\*\*\*

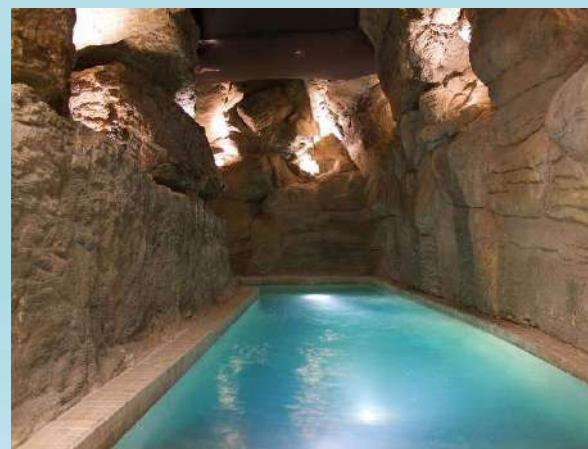

# COMIDA DOMINGO >> FIN COMPETICIÓN

Se celebrará una comida el domingo, una vez finalizadas las competiciones.

En ella se celebrará la entrega de premios de ese día y se sortearán regalos.

El precio por comensal será de 10€ (habrá que confirmar asistencia).

Se concretará lugar más adelante.

## **MENÚ**

**Paella**  
**Ensalada**  
**Postre**

Se dispondrá de opción para celíacos (previa confirmación).



## CONTACTOS ➤

Para cualquier duda o aclaración, podréis dirigiros a cualquiera de estas direcciones de correo:

[clubduatloncalatayud@gmail.com](mailto:clubduatloncalatayud@gmail.com)

[deportes@comunidadcalatayud.com](mailto:deportes@comunidadcalatayud.com)

[secretario@triatlonaragon.org](mailto:secretario@triatlonaragon.org)

## PATROCINADOR PRINCIPAL

